

Bonhoeffer 2015

- Gemeindekonzepotionelle Umstrukturierungen vor dem Hintergrund aktueller und mittelfristiger Herausforderungen

Gemeindekonzeption und Gebäudestrukturanalyse

- Auftrag zur Erstellung einer Gemeindekonzeption
(Beschluss-Nr. 58/2009 vom Juni 2009)
- Feststellung Bauschäden und provisorische Sicherungsmaßnahmen
am Turm der Lutherkirche
(Beschluss-Nr. 105/2009 vom November 2009)
- Aus- und Umbauplanung U3 Kindergarten Anhalter Str. 4
(Beschluss-Nr. 118/2009 vom Dezember 2009)
- Maßnahmen bezüglich der Turmschäden an der Kreuzeskirche
(Beschluss-Nr. 36/2010 vom April 2010)
- Beauftragung einer Gebäudestrukturanalyse
(Beschluss-Nr. 62/2010 vom Juni 2010)
- Klausur des Konzeptausschusses vom 23.10. bis zum 24.10.2010
(Beschluss-Nr. 63/2010 vom Juni 2010)

Gründe für die Umstrukturierung der Gemeinde

- Demografische Entwicklung (Wegzug, Verhältnis Taufen/Beerdigungen, Austritte)
- Doppelte Strukturen
- Fehlende Konzentration der Inhalte
- Finanzielle Entwicklung
- Sanierungsstau (Kreuzeskirche, Lutherkirche, Bonhoefferhaus, Kindergarten Hermannstr.)
- Profildruck

Ziele für die Umstrukturierung der Gemeinde

- Aufhebung doppelter Strukturen
- Sicherung der inhaltlichen Arbeit
- Bündelung der Kräfte
- Konzentration der Inhalte
- Kostenreduzierung
- Profilbildung nach innen und außen

Bonhoeffer 2015: Zwei Standorte – eine Gemeinde

- 2010:
vier Standorte
(Bonhoefferhaus, Hermannstr.,
Lutherkirche, Kreuzeskirche)
- 2015:
zwei Standorte
(Lutherkirche, Kreuzeskirche)

Maßnahmen für die Umstrukturierung der Gemeinde

- Rückbau Kindergarten Hermannstraße
- Verlagerung BBZ
- Verkauf Hermannstr. 44-46
- Abriss Bonhoefferhaus inklusive Kindergarten und Verkauf des gesamten Grundstückes mit Wohnhaus
- Verlagerung Kindergarten Anhalterstraße
- Aufgabe der Pfarrwohnung
- Gemeindebüro verlagern
- Verlagerung Jugendarbeit
- Kündigung Nimmerland, Angebot Hermannstr.
- Personalentwicklung bei Abbauprozess

Bonhoeffer Gemeinde 2015

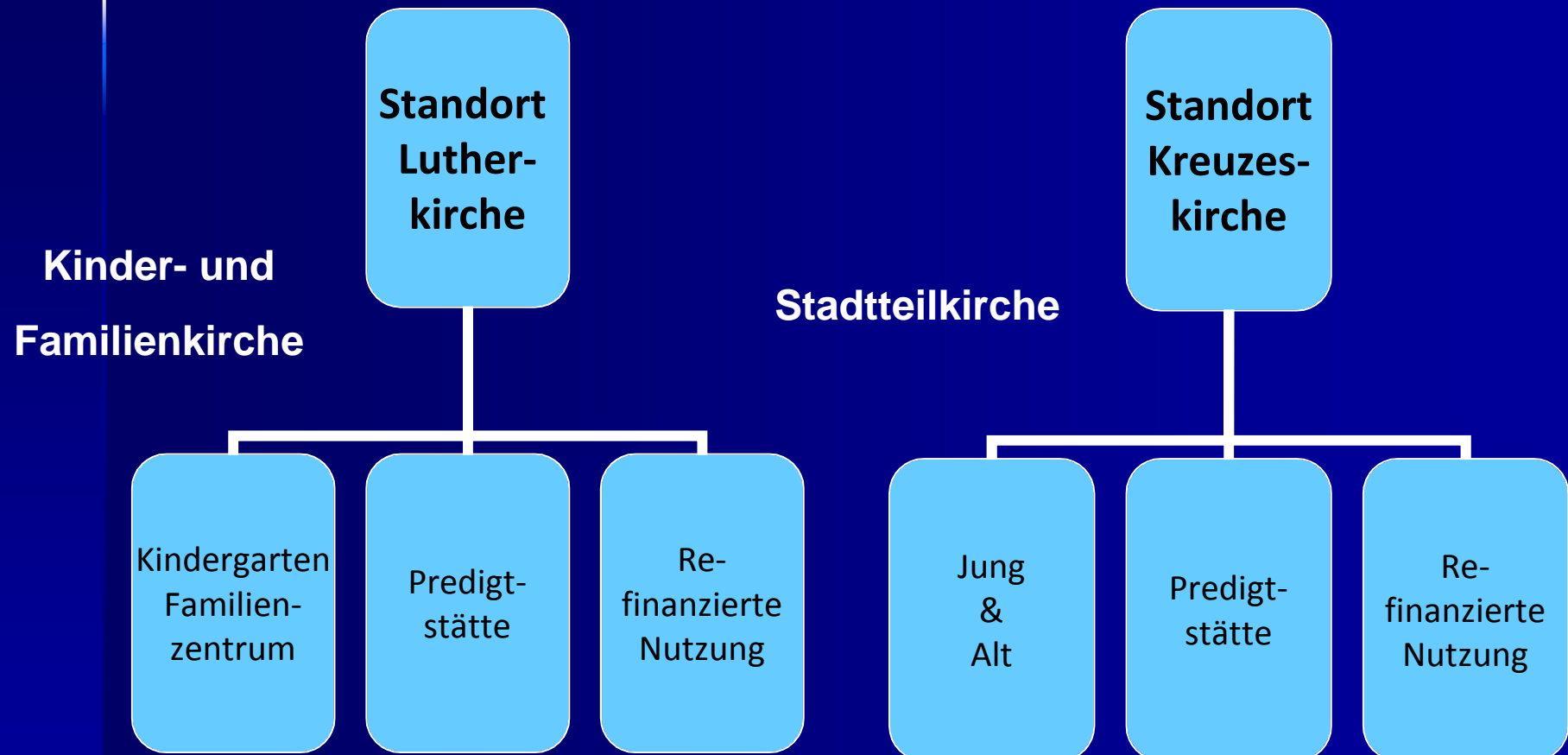

Standort Lutherkirche 2015

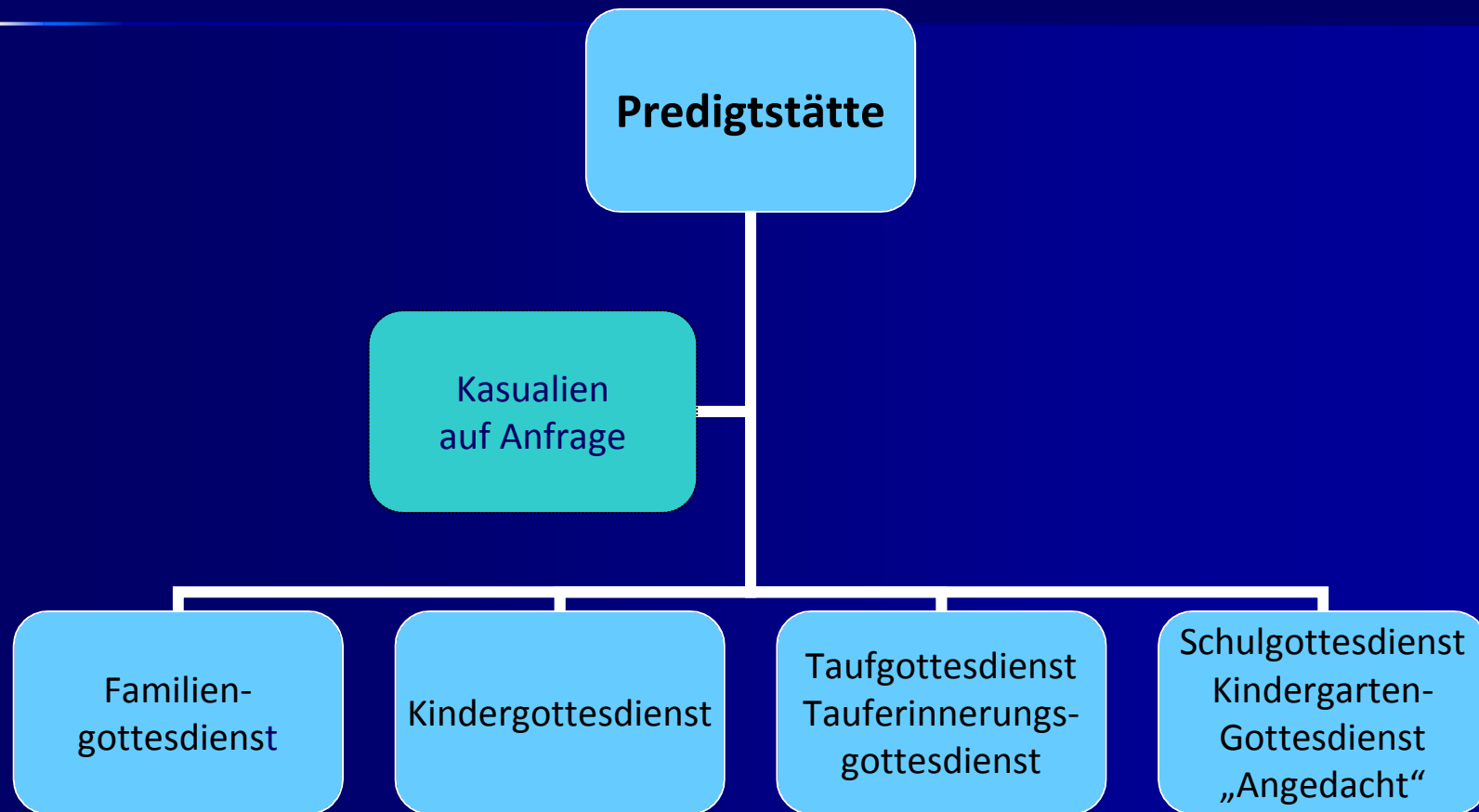

Standort Lutherkirche 2015

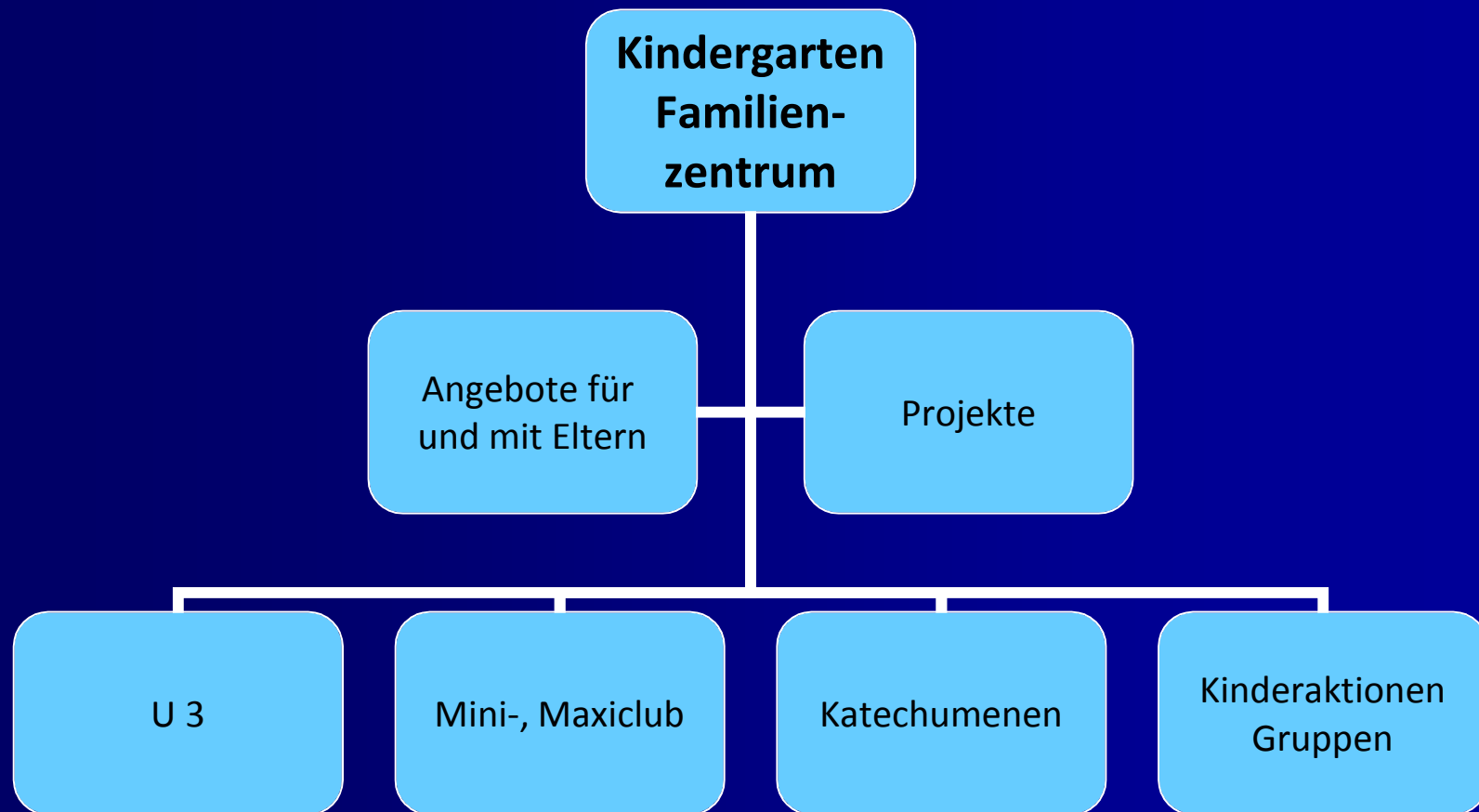

Standort Lutherkirche 2015

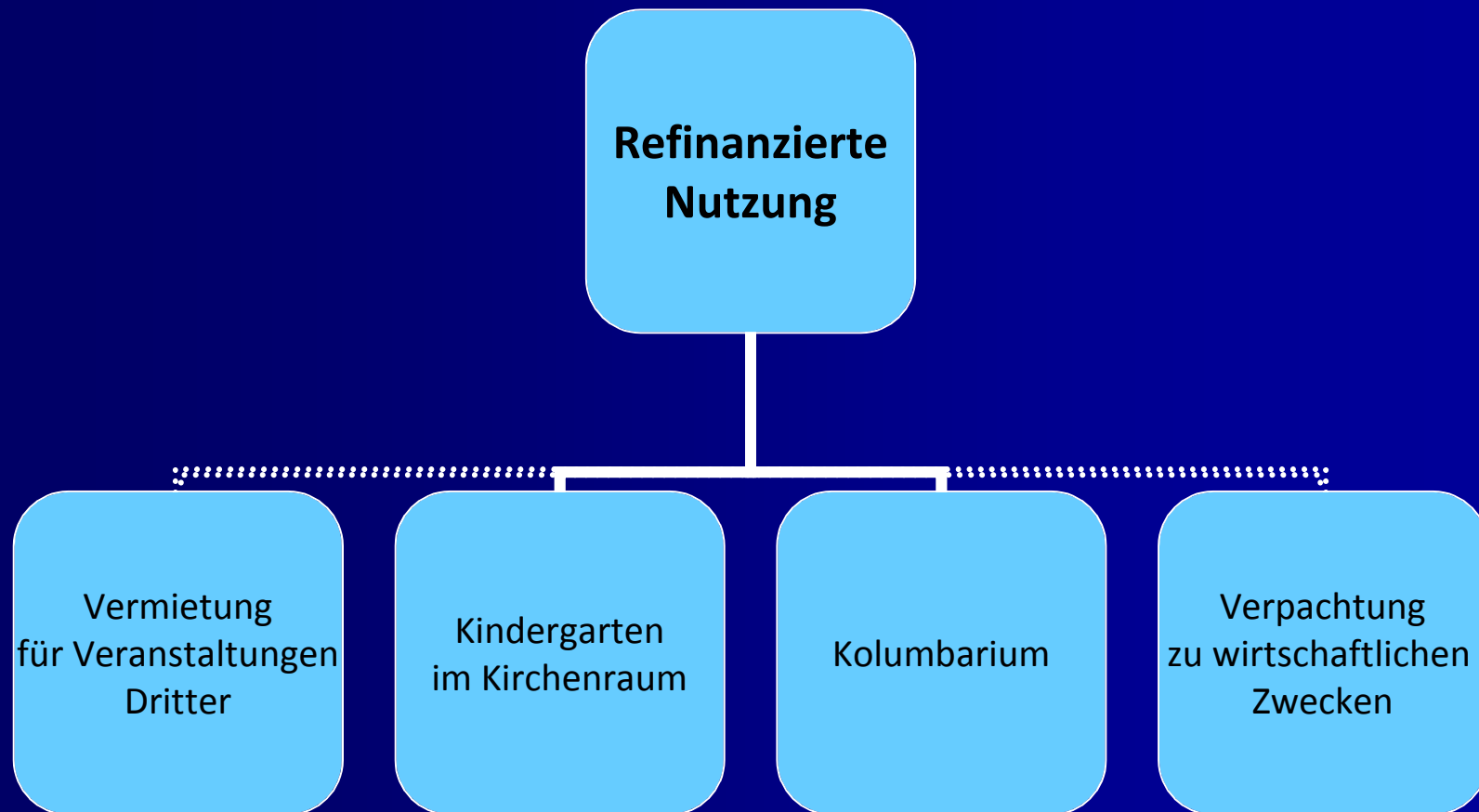

Ausbaupläne für eine Kinder- und Familienkirche (LuKi)



Ausbaupläne für eine Kinder- und Familienkirche (LuKi)



Ausbaupläne für eine Kinder- und Familienkirche (LuKi)



Bonhoeffer 2015

Standort Kreuzeskirche 2015

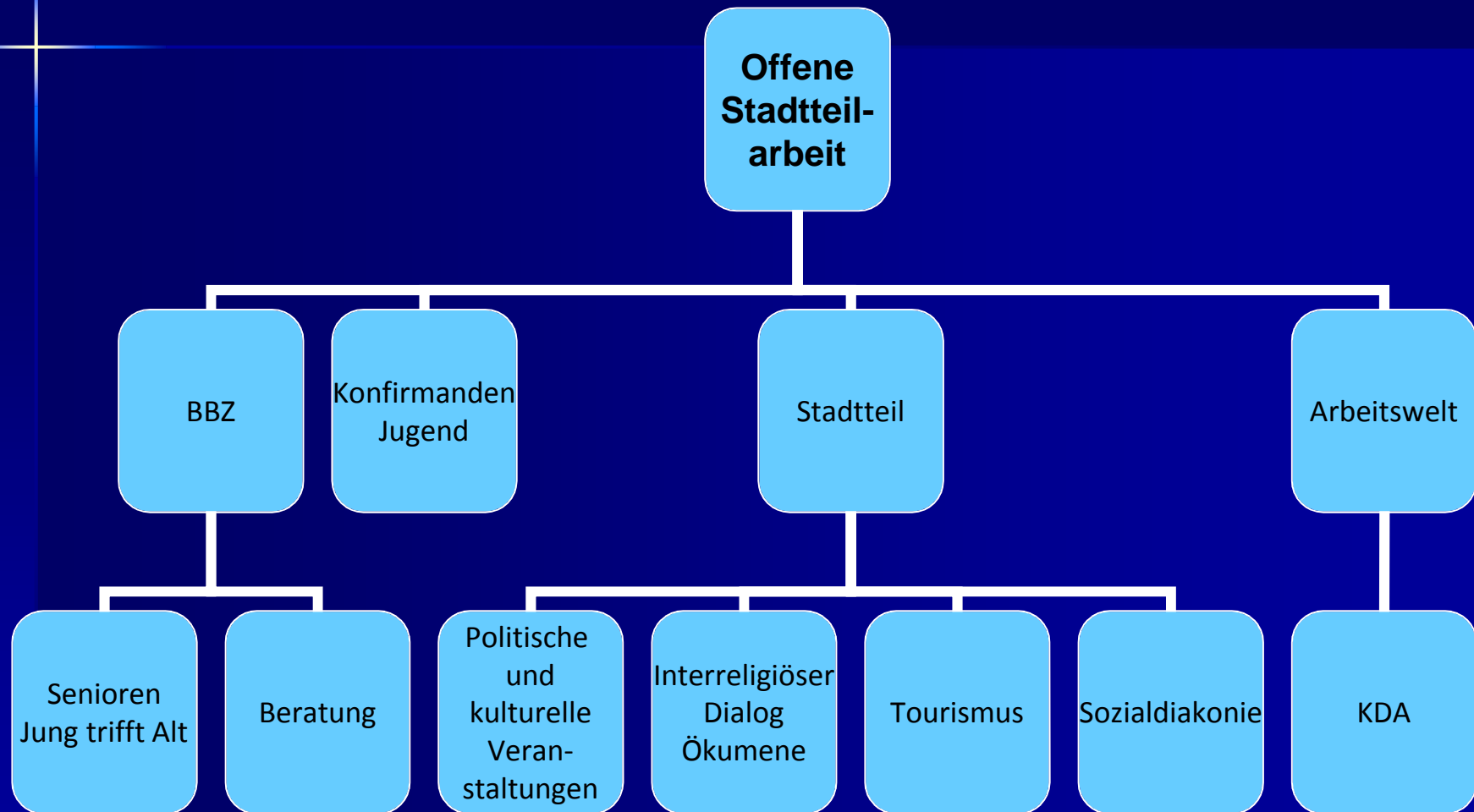

Standort Kreuzeskirche 2015

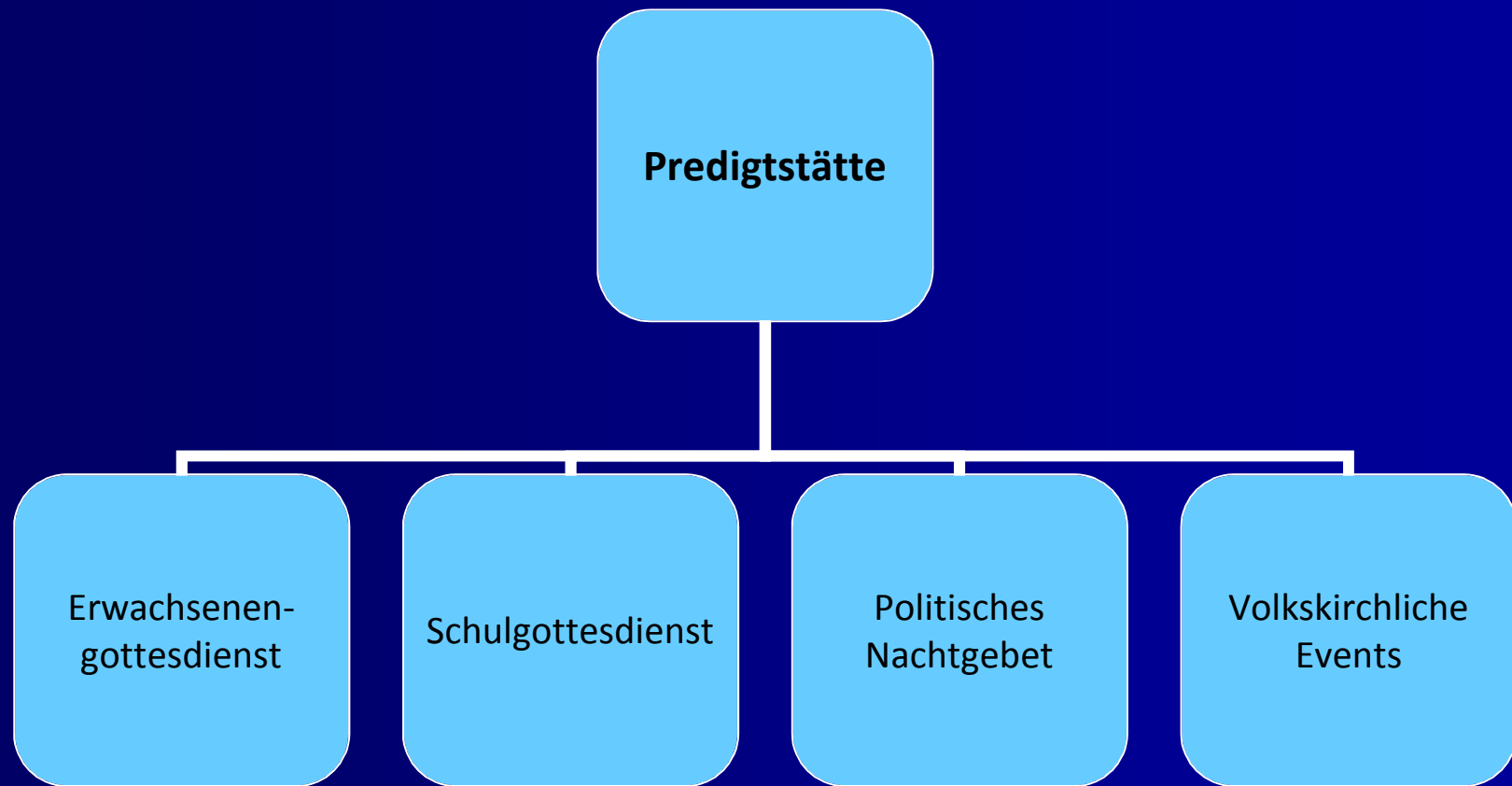

Standort Kreuzeskirche 2015

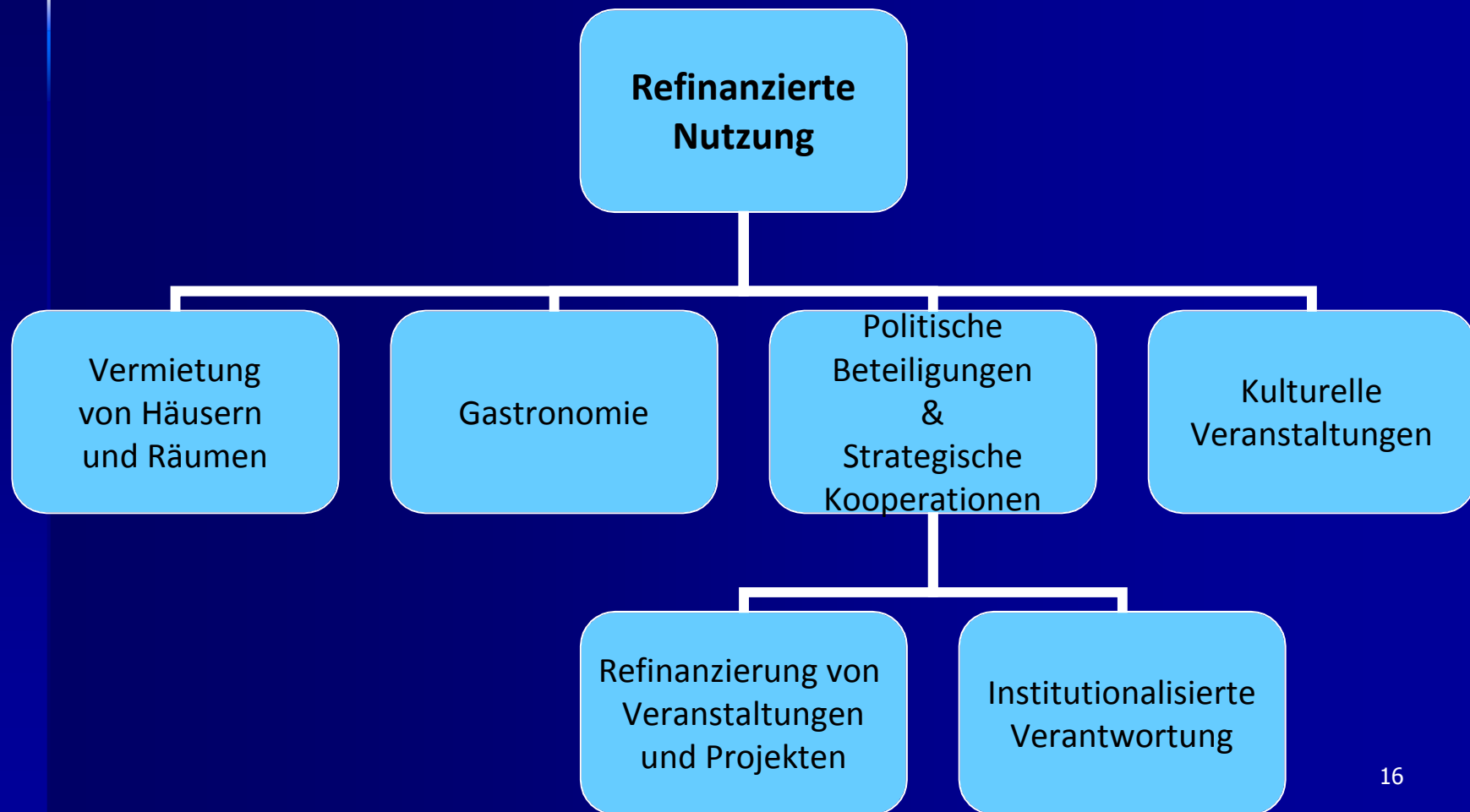

Bezugsrahmen für eine Stadtteilkirche Marxloh



Strategische Kooperationen für die Kreuzeskirche Marxloh

Projektbezogen

Finanzielle
Beteiligung

Standortbezogen

Investitionen

Erhaltungsbezogen

Institutionelle
Verantwortung